



# Findentity Future Office – Basismodul

## Die neue Dimension des Büromanagements – das geniale Komplettsystem

Führende Unternehmen, Kanzleien und öffentliche Stellen nutzen Findentity als zukunftsweisendes Büromanagementsystem mit Kunden-, Dokumenten-, Akten- und Aufgabenmanagement, Diktieren, Spracherkennung und Inventarisierung. Es bietet Ihnen durch den **modularen Aufbau** nach Bedarf Teil- oder **Komplettlösungen** für die Arbeitsorganisation Ihres Unternehmens mit einzigartiger Vernetzung aller Funktionen.



Vollständige Funktionsleiste mit optionalen Zusatzmodulen

Findentity wird vollständig **nach Ihren Wünschen** zusammengestellt und eingerichtet. Optional schaffen RFID-Transponder (Radiofrequenz-Identifikation) oder Barcodes eine nahtlose Verbindung von Papierakten, Inventar und anderen Objekten zur EDV. Durch die Erkennung wird jeder Arbeitsvorgang, jedes Diktat und Dokument automatisch zugeordnet und Objekte können sofort lokalisiert werden.



Anzeige des Aktenstandortes im Raumplan durch RFID-Transponder (optional)

Mit dem Findentity Basismodul erhalten Sie eine professionelle Daten- und Nutzerverwaltung, die sich komplett an individuelle, **branchenspezifische Bedürfnisse** anpassen lässt. Profile lassen sich z.B. einrichten für Kunden, Mandanten, Patienten, Akten, Bücher, Inventar und beliebige weitere Objekte. Dabei werden Datenfelder für z.B. Kontaktdaten, Bilder und weitere Informationen sowie Verknüpfungen nach Wunsch angelegt.

Die intuitive Bedienung folgt aus der Entwicklung in der Praxis. Regelmäßige Auszeichnungen bestätigen die Zuverlässigkeit und Effizienzsteigerung. Anwender sind Unternehmen, Kanzleien und Kliniken, aber auch Gerichte und Behörden. Unsere Kunden sagen: „Findentity war ein Quantensprung in der Organisation. **Es hat sich schon mehr als 50 Mal amortisiert.**“

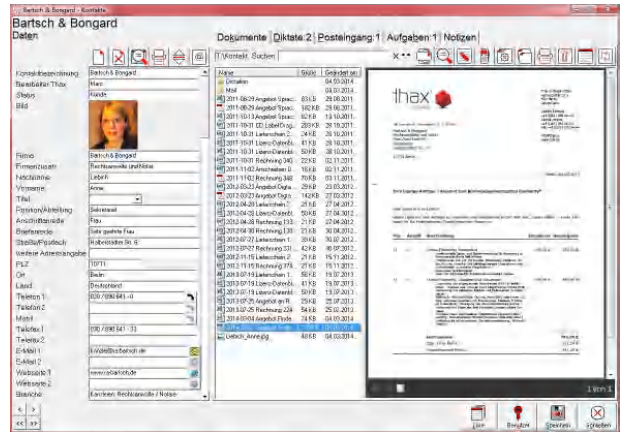

Elektronische Findentity-Akte mit optionaler Dokumentenverwaltung

Eine **Universalschnittstelle** ermöglicht die Interaktion mit anderen Programmen. Daten werden synchronisiert und Fremd-anwendungen können angesteuert werden. Findentity gewährleistet Sehbehinderten eine barrierefreie Bedienung.

## Optionale Zusatzmodule

- Document:** Das optimale Werkzeug für Ihre Dokumente, Mails und Dateien mit nahtloser Einbindung von Microsoft Word, Excel, Outlook. Automatisierte Zuordnung gescannter Dokumente, Postlisten, Mailsystem, Textvorlagen, Serienbrieffunktion und Volltextsuche.
- Workflow:** Umfassende Organisation von Geschäftsprozessen, auch im Team, insbesondere für Termine, Fristen, Aufgaben, Dokumentation von Kundenkontakten sowie Zeit- und Kostenerfassung.
- Phone:** Verknüpft Ihr Telefon nahtlos mit Ihrem Kundenmanagement.
- Dictate:** Professionelle Aufnahme, Verwaltung und Wiedergabe digitaler Diktate mit der Möglichkeit automatischer Zuordnung zu Vorgängen und Akten. Anbindung verschiedenster Diktieretechnik. Optional Diktieren mit dem **Smartphone** und **Spracherkennung**.
- Find:** Lokalisation und Inventarisierung von Akten, Büchern, Anlagegütern und anderen Gegenständen.
- Ident:** Automatische Erkennung von Akten, Büchern, Inventar, anderen Objekten und Personen durch **RFID** (Radiofrequenz-Identifikation) oder Barcode.